

La Stagione Armonica

CLAUDIO
MONTEVERDI

SANCTISSIMÆ
VIRGINI
MISSA SENIS VOCIBUS
AD ECCLESiarUM CHOROS

SANCTISSIMÆ
VIRGINI
MISSA SENIS VOCIBVS

AD ECCLESIARVM CHOROS

Ac Vespere pluribus decantanda

CVM NONNVLLIS SACRIS CONCENTIBVS,

ad Sacella siue Principum Cubicula accommodata.

OPERA

A CLAVDIO MONTEVERDE

nuper effecta

AC BEATISS. PAVLO V. PONT. MAX. CONSECRATA.

Venetijs, Apud Ricciardum Amadinum.

M D C X.

A

Indice

Fughe del motetto “In illo tempore” del Gomberti	Pag. 1
Kyrie – Christe - Kyrie	“ 2
Gloria in excelsis Deo	“ 12
Credo in unum Deum	“ 27
Sanctus	“ 58
Agnus Dei I°	“ 67
Agnus Dei II° (Septem vocibus)	“ 73
Note	“ 79

Missa da Capella a sei voci
fatta sopra il motetto "In illo tempore" del Gomberti
le fughe del quale sono queste

Claudio Monteverdi
(1567-1643)

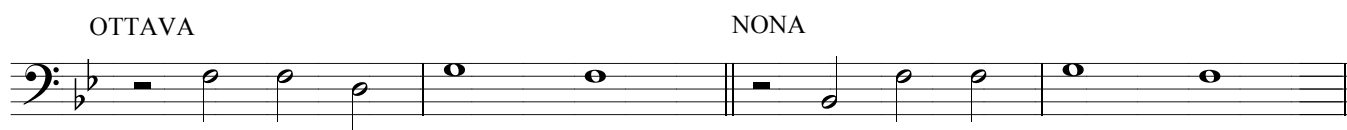
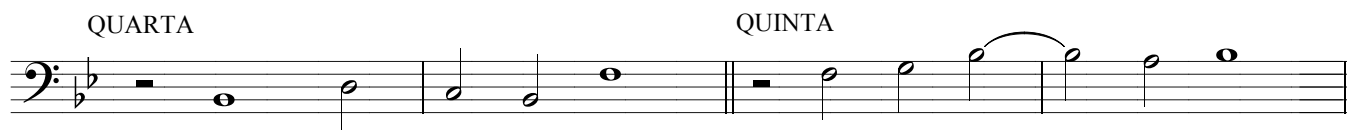
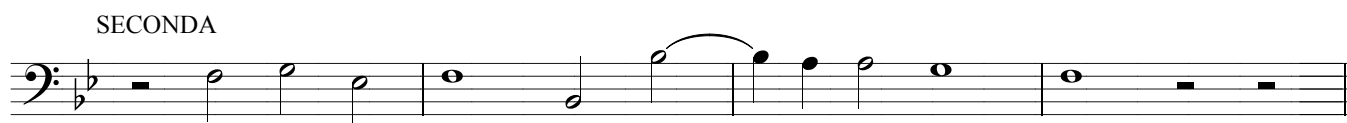
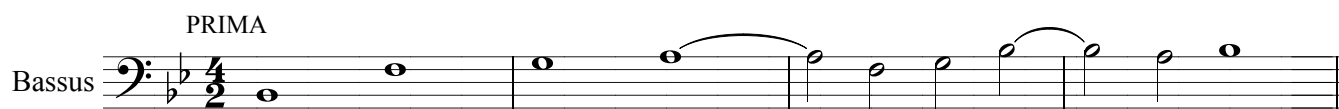

Missa da Cappella a sei voci
fatta sopra il motetto "In illo tempore" del Gomberti
Kyrie - Christe - Kyrie

Claudio Monteverdi
(1567-1643)

Cantus

Sextus

Altus

Tenor

Quintus

Bassus

Ky - ri - e e -

- ri - e e - lei - son Ky - ri -

Ky - ri - e e - lei -

Ky - ri - e e -

lei - son Ky

e - son Ky - ri - e

lei - son Ky -

e e - lei -
 son Ky - ri - e
 lei - son e - lei - son Ky - ri - e
 ri - e e - lei - son
 e - lei - son Ky - ri - e e - lei - son
 ri - e e -

10

Ky - ri - e
 Ky - ri - e
 Ky - ri
 Ky - ri - e e -
 Ky - ri - e e -

15

son Ky - ri
e - lei - son Ky - ri - e
- e e - lei - son Ky -
- lei - son Ky - ri -
- son Ky - ri - e
- lei - son Ky -

20

e e - le i - son.
- e - lei - son.
- ri - e e - lei - son.
e e - lei - son.
e - lei - son.
e - lei - son.
ri - e e - lei - son.

25

Chri - ste e - lei -

Chri - ste e -

Chri - ste e - lei-son Chri

Chri

Chri - ste e - lei-son

Chri - ste e -

30 Chri - ste e -

son Chri - ste e - lei - son Chri - ste

- lei - son Chri - ste e - lei-son

- ste e - lei

- ste e -

Chri - ste e - lei-son

-

35

40 lei - son Chri - ste e - lei - son

44 Chri - ste e - lei - son Chri - ste e - lei - son

49 - - - lei - son Chri - ste e -

lei - son Chri - ste e -

Chri - ste e -

lei-son Chri - ste e -

Chri - ste e - lei - son

lei - son Chri - ste

lei

1)

lei - son Chri - ste e -

Chri - ste e -

54 e -

59 - - - - lei - son.

- - - - lei - son.

- - - - lei - son Chri - ste e - lei - son.

- - - - lei - son Chri - ste e - lei - son.

- - - - lei - son Chri - ste e - lei - son.

- - - - lei - son.

Ky - ri - e e -

Ky - ri - e e - lei - son

Ky - ri - e e - lei - son Ky - ri - e e -

Ky - ri - e e -

Ky - ri - e e - lei - son Ky -

Ky - ri - e e - lei -

69 son Ky - ri - e e - - lei - son Ky - ri - e e -

[illegible]

79 leison e - lei - son e - lei - son Ky - ri - e e - lei - son Ky - ri -

84 son Ky - ri - ri - e e - lei - son lei - son Ky - ri - lei - son e - lei - Ky - ri - e e lei - son Ky -

e e - lei - son e lei - son.
 Ky - ri - e e lei - son.
 e e - lei - son.
 son Ky - ri - e e lei - son.
 lei - son Ky - ri - e e lei - son.
 89 ri - e e lei - son.

Gloria in excelsis Deo

Et in ter - ra pax ho - mi -

Et in ter - ra

Et in ter - ra pax ho - mi - ni - bus bo

Et

Et in

Et

ni - bus pax ho - mi - ni - bus bo - nae vo - lun -

pax ho - mi - ni - bus bo - nae vo - lun -

- nae vo - lun - ta - tis bo - nae vo - lun - ta -

in ter - ra pax ho - mi - ni - bus

ter - ra Et in ter - ra pax ho - mi -

6 in ter - ra pax ho - mi - ni - bus bo

11 ta - tis Lau - da - mus
 ta - tis Lau - da - mus te Be - ne - di - ci - mus
 - tis Lau - da - mus te Be - ne - di -
 bo - nae vo - lun - ta - tis Lau - da - mus te
 ni - bus bo - nae vo - lun - ta - tis Lau - da - mus te Be -
 - nae vo - lun - ta - tis bo - nae vo - lun - ta - tis Lau -

16 te Be - ne - di - ci - mus te A - do - ra - mus te Glo - ri - fi - ca -
 te A - do - ra - mus te Glo - ri - fi - ca -
 ci - mus te A - do - ra - mus te Glo - ri - fi - ca -
 Be - ne - di - ci - mus te A - do - ra - mus te Glo - ri - fi - ca -
 ne - di - ci - mus te A - do - ra - mus
 da - mus te Be - ne - di - ci - mus te A - do - ra -

mus te Prop -

mus te Gra - ti - as a - gi-mus

mus te Gra - ti-as a - gi-mus ti -

mus te Gra - ti-as a - gi-mus ti -

te Glo - ri - fi - ca-mus te Gra - ti - as a - gi-mus ti -

mus te Glo - ri - fi - ca - mus te

21

ter ma - gnam glo - ri-am tu - am

ti - bi Prop - ter magnam glo - ri - am Prop -

bi Prop - ter ma - gnam glo - ri-am Prop -

Prop - ter magnam glo - ri-am Prop - ter ma - gnam glo - ri-am

- ter magnam glo - ri-am Prop - ter magnam glo -

Prop - ter ma - gnam glo - ri-am tu -

26

Do - mi-ne De - us Rex coe -

ter ma - gnam glo - ri-am tu - am do - mi-ne De -

ter ma - gnam glo - ri-am tu - am Do - mi-ne De - us

tu - am Do - mi - ne De

ri - am tu - am Do -

am Do - mi - ne De - us Rex

31

le - stis De - us Pa - ter De - us Pa -

us Rex coe - le - stis De - us

Rex coe - le - stis 2) De - us Pa - ter De - us

- us Rex coe - le - stis De - us

mi - ne De - us Rex coe - le - stis De - us

coe - le - stis De - us Pa -

36

ter om - ni - po - tens Do - mi - ne Fi - li u - ni -

Pa - ter om - ni - po - tens Do - mi - ne Fi - li u -

Pa - ter om - ni - po - tens Do - mi - ne Fi - li Do - mi - ne

Pa - ter om - ni - po - tens Do - mi - ne Fi - li u - ni -

Pa - ter om - ni - po - tens Do - mi - ne Fi - li u - ni -

41 ter om - ni - po - tens Do - mi - ne Fi - li u - ni - ge - ni - te Do -

ge - ni - te u - ni - ge - ni - te Je - su Chri -

ni - ge - ni - te Je - su Chri - ste Do - mi -

Fi - li u - ni - ge - ni - te Je - su Chri -

ge - ni - te u - ni - ge - ni - te Je - su Chri - ste

ge - ni - te Do - mi - ne Fi - li u - ni - ge - ni - te Je - su Chri -

46 mi - ne Fi - li u - ni - ge - ni - te Je - su Chri - ste

- i Fi - li - us Pa - tris.
 Pa - tris.
 li-us Pa - tris Fi - li-us Pa - tris.
 li - us Pa - tris.
 li - us Pa-tris A - gnus De - i Fi - li - us Pa - tris.
 62 - i - Fi - li - us Pa - tris.

Qui tol - lis pec - ca -
 Qui tol - lis pec - ca - ta
 Qui
 Qui tol - lis pec - ca - ta mun - di mi - se - re - re
 Qui tol -
 68 Qui tol - lis pec - ca - ta mun -

73 ta mun - di mi - se - re - re no - bis mi - se - re - re

mun - di Qui tol - lis pec - ca - ta mun -

tol - lis pec - ca - ta mun - di mi - se - re -

no - bis mi - se - re - re no - bis

lis pec - ca - ta mun - di mi - se - re

di mi - se - re - re no - bis

78 no - bis Qui tol - lis pec - ca - ta mun -

di mi - se - re - re no - bis mi - se - re - re

re no - bis Qui tol - lis pec - ca - ta mun - di Qui

mi - se - re - re no - bis Qui tol -

- re mi - se - re - re no - bis Qui tol - lis pec - ca - ta

mi - se - re - re no - bis Qui

di su - sci - pe Qui tol - lis pec - ca - ta
no - bis Qui tol - lis pec - ca - ta mun -
tol - lis pec - ca - ta mun - di su - sci - pe
lis pec - ca - ta mun - di su - sci - pe
mun - di Qui tol - lis pec - ca - ta mun -
83 tol - lis pec - ca - ta mun - di su - sci - pe

mun - di su - sci - pe de - pre - ca - ti - o - nem no -
di su - sci - pe se - pre - ca - ti - o - nem no - stram de
su - sci - pe de - pre - ca - ti - o - nem
de - pre - ca - ti - o - nem no - stram de - pre - ca - ti
di su - sci - pe de - pre - ca - ti - o - nem no - stram de
88 de - pre - ca - ti - o - nem no - stram de - pre - ca - ti -

93 stram de - pre - ca - ti - o - nem no - stram Qui - pre - ca - ti - o - nem no - stram Qui se - des ad dex - te - ram Pa - no - stram de - pre - ca - ti - o - nem no - stram Qui se - des ad - o - nem no - stram Qui se - des ad dex - pre - ca - ti - o - nem no - stram Qui se - des ad o - nem no - stram Qui se - des ad dex - te - ram Qui

98 se - des ad dex - te - ram Pa - tris mi - se - re - tris Qui se - des ad dex - te - ram Pa - tris dex - te - ram Qui se - des ad dex - te - ram Pa - - te - ram Pa - tris Qui se - des ad dex - te - ram Pa - dex - teram Pa - tris Qui se - des ad dex - te - ram Pa - se - des ad dex - te - ram Pa - tris Qui se - des ad dex - te - ram

re mi - se - re - re mi - se - re - re

mi - se - re - re no - bis mi - se - re -

- tris mi - se - re - re no - bis mi - sa - re

- tris mi - se - re - re mi - se - re -

- tris mi - se - re - te mi - se - re - re

103 ram Pa - tris mi - se - re - re no - bis mi - se -

no - bis Quo - ni - am tu so - lus quo

re no - bis Quo - ni - am tu so -

- re no - bis Quo - ni - am tu so - lus

re no - bis Quo - ni - am tu so - lus

no - bis Quo - ni - am tu so - lus san - ctus tu

108 re - re no - bis Quo - ni - am tu so - lus san - ctus

- ni - am tu so - lus san - ctus tu so - lus Do - mi - nus tu
 lus san - ctus quo - ni - am tu so - lus san -
 tu so - lus san - ctus tu so - lus san - ctus
 san - ctus tu so - lus Do - mi - nus tu so - lus Do -
 so - lus Do - mi - nus tu so - lus Do - mi - nus tu so - lus tu so -
 tu so - lus Do - mi - nus tu so - lus

113

so - lus Al - tis - si - mus tu so - lus Al - tis - si - mus
 ctus ti so - lus Do - mi - nus tu so - lus Al - tis - si - mus
 tu so - lus Do - mi - nus tu so - lus Al - tis - si - mus
 - mi - nus tu so - lus al - tis - si - mus Je
 lus Al - tis - si - mus tu so - lus tu so - lus Al - tis - si - mus
 Al - tis - si - mus tu so - lus so - lus Al - tis - si - mus

118

Je - su Chri - ste Cum San - cto Spi - ri - tu Cum San -

Je - su Chri - ste Cum San - cto Spi - ri -

Je - su Chri - ste Cum San - cto Spi -

- su Chri - ste Cum San - cto Spi - ri - tu Cum

Je - su Chri - ste Cum San - cto

123 Je - su Chri - ste Cum San - cto Spi - ri - tu

to Spi - ri - tu in glo - ri - a

tu in glo - ri - a in glo -

- ri - tu in glo - ri - a

San - cto Spi - ri - tu in

spi - ri - tu in glo - ri - a in glo -

129 Cum San - cto Spi - ri - tu in glo - ri - a

De- i Pa - tris in

ri - a De - i Pa - tris

De - i Pa - tris in

glo - ri - a De - i Pa - tris

ri - a De - i Pa - tris in glo-

134 De - i - Pa - tris

glo - ri - a De - i Pa -

in glo - ri - a De - i

glo - ri - a De - i Pa -

in glo - ri - a De - i Pa -

ri - a De - i

139 in glo - ri - a de - i Pa -

144

Credo in unum Deum

11 tem Fa - cto-rem coe - li et

tem Fa - cto-rem coe - li et

Fa - cto - rem coe - li fa - cto-rem coe

ni - po - ten- tem

ter - rae Fa - cto - rem coe - li et

16 ter - rae vi - si - bi - li - um om -

ter - rae vi - si - bi - li -

- li et ter - rae vi -

Fa-cto-rem coe - li et ter - rae vi - si - bi - li -

ter - rae vi - si - bi - li - um om - ni -

ter - rae vi - si - bi - li -

21 ni-um et in -
 um om - ni - um et in - vi - si - bi - li -
 si - bi - li-um om - ni - um et in vi - si - bi -
 um vi - si - bi - li-um om - ni - um
 um Et in -
 um om - ni - um Et in - vi - si - bi - li -

26 vi - si - bi - li-um Et in
 um Et in u - num do - mi-num Je -
 li-um Et in u - num do -
 Et in u - num do - mi - num Je - sum Chri - stum fi - li-um
 vi - si - bi - li - um
 um Et in u - num do - mi - num Je - su Chri -

u - num do - mi - num Je - sum Chri - stum fi - li - um De - i
 sum Chri - stum fi - li - um De - i u - ni - ge - ni - tum
 mi - num Je - sum Chri - stum fi - li - um De - i u - ni - ge -
 De - i u - ni - ge - ni - tum Et ex Pa - tre
 Et in u - num do - mi - num Je - sum Chri - stum fi - li - um
 31 stum fi - li - um De - i u - ni - ge - ni - tum Et

u - ni - ge - ni - tum Et ex Pa - tre na - tum an -
 Et ex Pa - tre na - tum an - te om - ni - a se - cu -
 ni - tum Et ex Pa - tre na - tum an - te om - ni - a se - cu - la
 na - tum an - te om - ni - a se - cu - la De -
 De - i u - ni - ge - ni - tum Et ex Pa - tre na - tum an - te om -
 36 ex Pa - tre na - tum an - te om - ni - a se - cu - la an - te om - ni - a

te om - ni - a se - cu - la De - um de De - o

la De - um de De - o lu - mende

an - te om - ni - a se - cu - la lu - mende lu - mi -

um de De - o De - um de De - o

ni - a se - cu - la De - um de De - o lu - men de lu - mi - ne

41 se - cu - la De - um de De - o lu - mende lu - mi - ne De - um de

De - um de De - o lu - mende lu - mi - me lu - men de lu - mi -

lu - mi - ne lu - mende lu - mi - ne lu - mende lu - mi -

ne De - um de De - o lu - mende lu - mi - ne De - um ve -

lu - mende lu - mi - ne De - um ve - rum de

lu - mende lu - mi - ne De - um ve - rum de De - o ve -

46 De - o lu - men de lu - mi - ne de

ne lu - men de lu - mi - ne De - um ve -

ne De - um ve - rum de De - o ve -

rum de De - o ve - ro de De - o ve - ro

De - o ve - ro De - um ve - rum de De -

ro lu - men de lu - mi - ne De - um ve - rum de De -

51 De - o ve - ro De - um ve -

ro de De - o ve - ro de De - o ve -

ro Ge - ni - tum non fa - ctum con - sub - stan - ti - a - lem Pa -

Ge - ni - tum non fa - ctum con - sub - stan - ti - a - lem Pa - tri

o - ve - ro Ge - ni -

o ve - ro Ge - ni - tum non fa - ctum con - sub - stan - ti - a -

56 ro de De - o ve - ro Ge - ni -

ro Ge - ni- tum non fa-ctum con - sub-stan - ti - a -

tri Ge - ni- tum non fa-ctum con-sub-stan - ti - a - lem Pa - tri perquem om -

Ge - ni- tum non fa - ctum con-sub- stan - ti - a - lem Pa - tri per

tum non fa-ctum con-sub-stan - ti - a - lem Pa - tri perquem om - ni-a fa -

lem Pa - tri perquem om- ni-a fa - cta sunt perquem

61 tum non fa - ctum con-sub - stan-ti - a - lem Pa - tri per quem om -

lem Pa - tri perquem om- ni-a fa - cta sunt

ni-a fa - cta sunt qui

quem om - ni- a per quem om - ni-a fa - cta sunt qui prop - ter

ctasuntper quem om - ni- a perquem om - ni - a fa - cta sunt

om - ni - a fa-cta sunt perquem om- ni-a fa - cta sunt qui

66 ni - a fa-cta suntperquem om - ni - a fa - cta sunt qui

71 qui prop-ter nos ho-mi-nes et prop-ter nos ho-mi-nes et prop-ter

76 et prop-ter no-stram sa-lu-tem et prop-ter no-stram sa-lu-tem et prop-ter no-stram sa-lu-tem et prop-ter

de - scen - dit

sa - lu - tem de - scen - dit de

de - scen-dit de coe -

tem de - scen-dit se coe -

ter no - stramsa - lu - tem de - scen -

81 - tem de - scen - dit de

de - scen - dit de coe -

coe - lis de -

lis de - scen dit de coe -

lis de coe -

dit de coe - lis de - scen - dit de

86 coe - lis de -

91 scen - dit de coe - lis.

96 Et in - car - na - tus est de Spi - ri - tu

tu Sancto ex Maria Vir -

tu Sancto ex Maria Vir -

tu Sancto ex Maria Vir -

tu Sancto ex Maria Vir -

Sancto ex Maria

101 tu Sancto ex Maria Vir -

- gi - ne et ho - mo fa - ctus est.

gi - ne et ho - mo fa - ctus est.

gi - ne et ho - mo fa - ctus est.

gi - ne et ho - mo fa - ctus est.

Vir - gi - ne et ho - mo fa - ctus est.

106 gi - ne et ho - mo fa - ctus est.

Cantus

Sextus

Altus I°

Altus II°

Cru - ci - fi - xus e - ti - am pro no - bis

Cru - ci - fi - xus

Cru - ci - fi -

Cru - ci - fi - xus e - ti - am pro no - bis

111

sub Pon - ti - o Pi - la - to

e - ti - am pro no - bis sub Pon - ti - o

xus e - ti - am pro no - bis sub Pon - ti -

sub Pon - ti - o Pi - la - to

115

pas - sus et se - pul - tus est pas - sus et se - pul - tus est pas - sus et

Pi - la - to pas - sus et se - pul - tus est pas - sus

o Pi - la - to pas - sus et se - pul - tus

pas - sus et se - pul - tus est pas - sus

120

se - pul - tus pas - sus et se - pul - tus est Et re - sur - re - xit ter

et se - pul - tus est se - pul - tus est

est pas - sus et se - pul - tus est Et re - sur - re - xit ter -

et se - pul - tus est Et re - sur - re - xit

125

- ti - a di - e se - cun - dum scri - ptu -
 Et re - sur - re - xit ter - ti - a di - e se - cun -
 ti - a di - e se - cun - dum scri - ptu -
 Et re - sur - re - xit ter - ti - a di - e se - cun -
 ti - a di - e se - cun -

130

ras et a - scen - dit in coe - lum se -
 dum scri - ptu - ras Et a - scen - dit in coe -
 ras Et a - scen - dit in coe -
 dum scri - ptu - ras Et a - scen - dit in
 ras Et a - scen - dit in

135

det ad dex - te - ram Pa - tris Et i - te - rum et i -
lum se - det ad dex - te - ram Pa - tris Et i -
lum se - det ad dex - te - ram Pa - tris Et i - te - rum Et
4) coe - lum se - det ad dex - te - ram Pa - tris Et
- - - - -
- - - - -

140

te - rum ven - tu - rus est et i - te - rum et i - te - rum ven - tu - rus
te - rum et i - te - rum ven - tu - rus est cum glo - ri - a ju - di - ca -
i - te - rum ven - tu - rus est cum glo - ri - a ju - di - ca - re Et i - te -
i - te - rum Et i - te - rum ven - tu - rus est Et i - te - rum Et i - te -
- - - - -
- - - - -

145

est cum glo - ri - a ju - di - ca - re vi -

re vi -

rum Et i - te - rum ven - tu - rus est cum glo - ri - a ju - di - ca - re vi -

rum ven - tu - rus est cum glo - ri - a ju - di - ca - re cum glo - ri - a ju - di - ca -

150

- vos vi - vos et mor - tu - os

vos vi - vos et mor - tu - os

- vos et mor - tu - os et mor - tu - os

re vi - vos et mor - tu - os et mor - tu - os

155

Cu - ius re - gni Cu - ius re - gni Cu - ius
 Cu - ius re - gni Cu - ius re - gni Cu - ius
 Cu - ius re - gni non e - rit fi -
 Cu - ius re - gni non e - rit fi - nis Cu - ius re - gni non

160

Cu - ius re - gni Cu - ius re - gni non e - rit fi -
 re - gni non e - rit fi - nis non e - rit fi - nis Cu - ius
 nis Cu - ius re - gni non e - rit fi - nis non e - rit fi -
 e - rit fi - nis non e - rit fi - nis non

165

nis non e - rit fi - nis non e - rit fi - nis.
 re - gni non e - rit fi - nis non e - rit fi - nis.
 nis non e - rit fi - nis non e - rit fi - nis.
 e - rit fi - nis non e - rit fi - nis.

170

Cantus: Et in Spi -
 Sextus: Et in
 Altus: Et in
 Tenor: Et in
 Quintus: Et in Spi -
 Bassus: Et in Spi - ri -

177

ri - tum San - ctum do - mi-num et

Spi - ri - tum San - ctum do - mi - num et

Spi - ri - tum san-ctum do - mi - num et

Spi - ri - tum san - ctum do - mi-num et

- ri - tum san - ctum do - mi-num et

181 tum san - ctum do - mi - num

vi - vi - fi - can -

vi -

vi - vi - fi - can - tem et

vi - vi -

vi - - fi -

185 et - vi - vi -

189 - tem
 - fi - can - rem
 vi - vi - fi - can - tem
 fi - can - tem qui ex Pa - tre Fi - li -
 can - tem qui ex Pa - tre
 - fi - can - tem qui ex Pa - tre Fi -

qui ex Pa - tre Fi - li - o - que
 Pa - tre Fi - li - o - que pro - ce -
 5)
 tre Fi - li - o qui ex Pa - tre
 o qui ex Pa - tre Fi - li - o -
 Fi - li - o qui ex Pa - tre Fi - li -
 - li - o qui ex Pa - tre Fi -

pro - ce - dit qui cum Pa - tre et

dit qui cum Pa - tre et Fi - li -

Fi - li - o - que pro - ce - dit qui cum Pa -

que pro - ce - dit

o - que pro - ce - dit qui cum

197 li - o - que pro - ce - dit qui

Fi - li - o si - mul a - do - ra - tur si

o si - mul a - do - ra -

tre et Fi - li - o si - mul a - do - ra -

qui cum Pa - tre et Fi - li - o si - mul

Pa - tre et Fi - li - o si - mul a - do -

201 cum Pa - tre et Fi - li - o

mul - a - do - ra - tur et con - glo - ri - fi - ca -

tur si - mul a - do - ra - tur et con - glo - ri - fi - ca -

tur et con - glo - ri - fi - ca -

ra - tur et con - glo - ri - fi - ca -

et con

209

glo

213 tur qui lo - cu - tus est qui
 ca - tur et con - glo - ri - fi - ca - tur
 ca - tur qui lo - cu - tus
 ra - tur et con - glo - ri - fi - ca - tur qui
 ca - tur qui lo - cu - tus est qui lo -
 ri - fi - ca - tur qui lo -

7)

217 lo - cu tus
 qui lo - cu - tus est per pro - phe -
 est per pro phe - tas
 lo - cu - tus est qui lo - cu - tus est per
 cu - tus est per pro - phe -
 cu - tus est qui lo - cu - tus est per pro -

est per pro - phe - tas Et u - nam

tas Et u - nam San - ctam Ca -

per pro - phe - tas Et u - nam San - ctam Ca -

pro - phe - tas

tas per pro - phe - tas per pro - phe - tas Et

221 phe - tas

San - ctam Ca - tho - li - cam et

-tho - li - cam et A - po - sto - li -

tho - li - cam et A - po - sto - li - cam Ec - cle - si -

Et u - nam San - ctam Ca - tho - li - cam et A - po -

u - nam San - ctam Ca - tho - li - cam et A - po - sto - li -

225 Et u - nam San - ctam Ca - tho - li - cam et

229 A - po - sto - li - cam Ec - cle - si - am Con - fi - te - or u -
 cam Ec - cle - si - am Con - fi - te - or u - num bap - tis -
 am et A - po - sto - li - cam Ec - cle - si - am Con - fi - te - or u -
 sto - li - cam et A - po - sto - li - cam Ec - cle - si - am Con -
 cam Ec - cle - si - am et A - po - sto - li - cam Ec - cle - si - am

233 num bap - tis - ma In re - mis - si - o - nem pec -
 ma in re - mis - si - o - nem pec - ca - to -
 num bap - tis - ma Con - fi - te -
 fi - te - or u - num bap - tis - ma
 Con - fi - te - or u - num bap - tis -
 fi - te - or u - num - bap - tis - ma con - fi - te -

- ca - to - rum In re-mis - si - o - nem In
 rum In re - mis - si - o - nem pec - ca - to -
 or u - num bap - tis - ma In re - mis - si - o -
 Con - fi - te - or u - num bap - tis - ma In re -
 ma In re - mis - si - o - nem pec - ca - to - rum
 237 or u - num bap - tis - ma In re - mis -

re - mis - si - o - nem pec - ca - to - rum
 rum Et ex -
 nem pec - ca - to - rum Et ex -
 mis - si - o - nem pec - ca - to - rum Et ex - pec -
 In re - mis - si - o - nem pec - ca - to - rum
 241 si - o - nem pec - ca - to - rum Et ex -

Et ex - pec - to re - sur - rec - ti

pec - to re - sur - rec - ti - o -

pec - to re - sur - rec - ti - o

to re - sur - rec - ti - o -

Et ex -

245 pec - to Et ex -

- o - nem re - sur - rec - ti - o - nem

nem Et

- nem Et ex - pec - to re

nem Et ex - pec - to

pec - to Et

249 pec - to Et ex - pec - to

Et ex - pec - to re - sur - rec - ti -

ex - pec - to re

- sur - rec - ti - o - nem re - sur - rec -

re - sur - rec - ti - o - nem mor

ex - pec - to re - sur - rec - ti -

253 re - sur - rec - ti - o - nem re - sur -

o - nem mor - tu - o - rum

- sur - rec - ti - o - nem mor - tu - o - rum

ti - o - nem mor - tu - o - rum

- tu - o - rum Et vi - tam

o - nem mor - tu - o - rum Et

257 rec - ti - o - nem mor - tu - o - rum

Et vi - tam Et vi - tam Et vi - tam Et vi - tam Et vi - tam

261 Et vi - tam Et vi - tam

vi - tam Et vi - tam ven - tu - ri

- tam ven - tu - ri sae - cu -

ven - tu - ri sae - cu -

ven - tu - ri sae - cu -

ven - tu - ri sae - cu -

266 ven - tu - ri sae - cu -

271

sae - cu - li Et vi -

- ri Et vi - tam Et

li Et vi - tam Et vi - tam Et vi - tam

cu - li Et vi - tam ven -

sae - cu - li Et vi - tam

li Et vi - tam ven -

276

tam ven - tu - ri sae -

vi - tam Et vi - tam ven - tu - ri

et vi - tam ven - tu - ri sae - cu -

tu - ri Et vi - tam

ven - tu - ri sae - cu - li sae

tu - ri sae -

cu - li A - men.

sae - cu - li A - men.

li A - men.

ven - tu - ri sae - cu - li A - men.

- cu - li A - men.

cu - li A - men.

281

Sanctus

11

tus Sanc - tus do - mi-nus De - us Sa - ba-oth Sanc - tus do - mi-nus De - us Sa - ba-oth

15

mi-nus De - us Sa - ba-oth Sanc - tus do - mi-nus de - us Sa - ba-oth Sa - ba-oth Ple - ni sunt coe - tus Sanc - tus do - mi-nus De - us Sa - ba-oth Ple - ni sunt coe - li et

- mi-nus De - us Sa - ba-oth Ple -

Ple -

li Ple - ni sunt coe -

Sa - ba-oth Ple - ni sunt coe -

Ple - ni sunt coe - li et ter - ra

19 ter - ra Ple - ni sunt

- ni sunt coe -

sunt coe - li et ter - ra glo -

li et ter - ra et ter - ra

li et ter - ra glo - ri - a tu -

glo - ri - a tu - a glo -

23 coe - li et ter - ra

tu - a O - san - na in ex - cel - sis O -

- a O - san - na in ex - cel - sis

na O - san - na in ex - cel -

sis

cel - sis O - san - na in ex -

ex - cel - sis O -

38 ex - cel - sis O -

san - na in ex - cel -

O - san - na in ex - cel - sis

- sis in ex - cel - sis in ex - cel - sis

O - san - na in ex - cel -

cel - sis O -

san - na in ex - cel -

44 san - na in ex - cel -

Be - ne - dic - tus Be - ne - dic - tus

Be - ne - dic - tus Be - ne - dic - tus

Be - ne - dic - tus Be - ne - dic - tus

Be - ne - dic - tus Be - ne - dic - tus

Be - ne - dic - tus Be - ne - dic - tus

60 Be - ne - dic - tus Be - ne - dic - tus

qui ve - nit in no - mi - ne do - mi - ni qui ve -

qui ve - nit in no - mi - ne do - mi - ni qui ve -

qui ve - nit in no - mi - ne do - mi - ni qui ve - nit

qui ve - nit in no - mi - ne do - mi - ni qui ve -

qui ve - nit in no - mi - ne do - mi - ni qui ve -

65 qui ve - nit in no - mi - ne do - mi - ni qui ve -

70 nit in no - mi - ne do - mi - ni O - san - na in ex - cel - sis

75 ex - cel - sis O - san - na in ex - cel - sis in ex - cel - sis in O - san - na in ex - cel - sis

81

in ex - cel - sis.

- - - - sis.

cel - - - sis.

ex-cel - sis in ex - cel - sis.

- - - sis in ex-cel - sis.

in ex - cel - - - sis.

Agnus Dei I°

A - gus De - -

A - gnus De - -

A - gnus

A - gnus De -

A - gnus De -

- gnus De -

- gnus De -

6 - i A - gnus De - i A - gnus

De - i A - gnus De - i qui tol -

i A - gnus De - i qui tol - lis pec -

- i A - gnus De -

- i qui tol - lis

A - gnus De - i De - i

11 De - i qui tol - lis pec -

lis pec - ca - ta mun - di qui tol -

- ca - ta mun - di

- i qui tol - lis

A - gnus De - i A - gnus

De - i A - gnus De - i

16 ca - ta mun - di A - gnus De - i

lis pec - ca - ta mun -
 qui tol - lis pec - ca - ta mun
 qui tol - lis pec - ca - ta
 De - i qui tol - lis pec - ca - ta mun -
 A - gnus De - i qui tol - lis pec - ca -
 21

- di A - gnus De - i qui tol -
 - di
 mun di A - gnus
 di qui tol - lis pec -
 ta mun - di qui tol - lis qui
 26 A - gnus De - i A - gnus De - i qui

lis pec - ca - ta mun - mi
 De - i qui tol - lis pec - ca - ta mun -
 -ca - ta mun -
 tol - lis pec - ca - ta mun - di mi - se - re - re
 31 tol - lis pec - ca - ta mun -

- di mi - se - re - re no - bis
 - se - re - re no - bis mi - se - re - re
 - di mi - se - re - re no -
 - di mi - se - re - re no -
 no - bis mi
 36 di mi - se - re - re no - bis

mi - se - re - re mi - se - re

no - bis mi - se - re - re no -

- bis mi - se - re - re no -

- bis mi - se - re -

- se - re - re no - bis mi -

41 mi -

re mi - se - re - re no -

- bis mi - se

- bis mi - se - re -

re no - bis mi se - re

se - re - re no - bis mi - se - re - re no - bis mi

46 se - re - re no - bis mi - se - re - re no -

Agnus Dei II°

(Septem vocibus)

De - i A - gnus

i A - gnus

A - gnus

i A - gnus

i A - gnus

De - i

A - gnus

De - i

A - gnus

12 A gnus De -

A - gnus De - i

gnus De - i qui tol - lis

gnus De - i

gnus De - i

A - gnus De - i

De - i qui

De - i

De - i

17 - - - i

22

qui tol - lis pec - ca - ta mun - di qui

pec - ca - ta mun - di qui tol - lis pec - ca - ta

qui tol - lis pec - ca - ta mun - di qui

tol - lis qui tol - lis qui tol - lis

qui tol - lis qui tol - lis pec - ca - ta mun - di

tol - lis pec - ca - ta mun - di qui tol - lis qui

qui tol - lis pec - ca - ta mun - di

27

tol - lis pec - ca - ta mun - di qui tol - lis pec - ca - ta

mun - di qui tol - lis pec - ca - ta mun - di qui tol - lis

tol - lis pec - ca - ta mun - di qui tol - lis qui

pec - ca - ta mun - di qui tol - lis pec - ca - ta mun - di

qui tol - lis pec - ca - ta mun - di qui tol - lis pec - ca - ta

tol - lis pec - ca - ta mun - di qui tol - lis pec - ca - ta

qui tol - lis pec - ca - ta mun -

mun - di qui tol - lis pec - ca - ta

pec - ca - ta mun -

tol - lis pec - ca - ta mun -

qui tol - lis pec - ca - ta mun - di pec - ca - ta mun - di

mun - di qui tol - lis qui tol - lis pec - ca - ta

mun - di qui tol - lis pec - ca - ta mun - di do

32 di qui tol - lis pec - ca - ta mun -

mun - di do - na no - bis pa - cem do

di do - na no - bis pa - cem do - na no - bis pa -

- di do - na no - bis pa - cem

do - na no - bis pa - cem do - na no - bis pa - cem do

mun - di do - na no - bis pa - cem do - na no

- na no - bis pa - cem do - na no - bis pa - cem do

37 di do - na no - bis pa - cem do - na no - bis

Missa da Capella a sei voci

Note

Kyrie - Christe - Kyrie

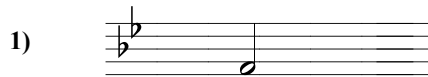

Gloria in excelsis Deo

Credo in unum Deum

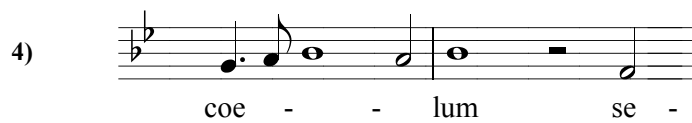

5) Le parole sono veramente così nell'originale

